

Attachment N

This page intentionally left blank.

**ATTACHMENT
OWNERS, ADDRESSES AND ASSESSOR'S PARCEL NUMBERS OF
RESIDENTIAL UNITS SUBJECT TO APPROVED AMENDMENT**

No.	Assessor Parcel Number (APN)	Street Address	Name of Property Owner
1	133-095-022-000	9235 CAMPO DE CASA DR	AGUILAR JUAN M & AGUILAR ROSA HERRERA
2	133-095-021-000	9231 CAMPO DE CASA DR	ALDAMA ALFREDO G & RAQUEL M
3	133-094-004-000	9259 CAMPO DE CASA DR	AL VAREZ CLEMENTE & SANDRA
4	133-094-002-000	9251 CAMPO DE CASA DRIVE	ASCENCIO ARMANDO & MARIA RIVERA
5	133-095-024-000	9243 CAMPO DE CASA DR	CASTRO (G) JOSE G & MARIA CASTRO
6	133-094-003-000	9255 CAMPO DE CASA DR	CRUZ JOSE HECTOR & SOFIA
7	133-095-025-000	9244 CAMPO DE CASA DRIVE	GASCA ELEAZAR & ROSA ISELA AGUILAR
8	133-095-028-000	9232 CAMPO DE CASA DR	GASCA ERNESTO & ALVARADO ARACELE
9	133-095-023-000	9239 CAMPO DE CASA DR	GUZMAN LUIS G & JUANA ORTEGA
10	133-095-027-000	9236 CAMPO DE CASA DR	PENA ISIDORO R & MARTHA LILIA
11	133-095-026-000	9240 CAMPO DE CASA DR	REGALADO LEONEL C & BERENICE
12	133-094-046-000	9256 CAMPO DE CASA DR	RODRIGUEZ SAMUEL & MARTHA
13	133-094-033-000	9263 CAMPO DE CASA	HERRERA ALDOLFO & IRMA
14	133-094-001-000	9247 CAMPO DE CASA DRIVE	VALENCIA JOAQUIN & ALZABETA
15	133-094-031-000	9271 CAMPO DE CASA DR	FUENTES CRISTINA & JULIAN FUENTES V
16	133-094-045-000	9272 CAMPO DE CASA DRIVE	JIMENEZ ELEAZAR & MARIA ROSA
17	133-094-006-000	9514 VIVA LN	JIMENEZ RODOLFO & FELIPA A
18	133-094-008-000	9522 VIVALANE	LOPEZ JOSE T & ANTONIA
19	133-094-009-000	9526 VIVA LN	MAGANA JOSE & TERESITA
20	133-094-007-000	9518 VIVA LN	MARROQUIN MARTIN J & TERESA T
21	133-094-010-000	9530 VIVALN	PONCE JUAN & ANAM
22	133-094-032-000	9267 CAMPO DE CASA DR	RAMIREZ JESUS LARA & SIL VIA HERNANDEZ
23	133-094-029-000	9279 CAMPO DE CASA DR	SALGADO MANUEL P & ESTHER
24	133-094-043-000	9280 CAMPO DE CASA DR	SANCHEZ COSME & ARCELLA
25	133-094-030-000	9275 CAMPO DE CASA DR	SANCHEZ MARIO T & ELYA
26	133-094-044-000	9276 CAMPO DE CASA DR	TOSTADO MANUEL & YOLANDA
27	133-094-042-000	9284 CAMPO DE CASA DRIVE	VAZQUEZ JESUS M & ALBINA C
28	133-094-023-000	9503 CAMPO DE CASA DR	DUCUSIN NAPOLEON J & LIGAYA
29	133-094-017-000	9558 VIVA LN	GARCIA REFUGIO & MA CONSUELO GARCIA
30	133-094-028-000	9283 CAMPO DE CASA DRIVE	GONZALEZ BIVIANO & IRMA
31	133-094-022-000	9307 CAMPO DE CASA DR	RUIZ RAYMUNDO HERNANDEZ & CONSUELO
32	133-094-041-000	9288 CAMPO DE CASA DR	IBARRA JAVIER & MARIA G QUINTERO
33	133-094-016-000	9554 VIVA LANE	LUNA BERNARDO & CLAUDIA
34	133-094-026-000	9291 CAMPO DE CASA DR	MONTOYA JUAN G
35	133-094-024-000	9299 CAMPO DE CASA DR	PICAZO ROJELIO M & MARIA G
36	133-094-040-000	9292 CAMPO DE CASA DRIVE	RAMIREZ (H) LUIS
37	133-094-020-000	9315 CAMPO DE CASA DR	RAMIREZ RODOLFO & BERTHA A
38	133-094-027-000	9287 CAMPO DE CASA	ROCHA ARMANDO & ANA ISABEL
39	133-094-021-000	9311 CAMPO DE CASA DR	RODRIGUEZ EPREN VIRGEN & CLAUDIA VERONICA
40	133-094-025-000	9295 CAMPO DE CASA DR	SANCHEZ ISABEL & ROBERTO SANCHEZ A
41	133-094-075-000	9527 VIVA LANE	MUNOZ JORGE AQUINO
42	133-094-015-000	9550 VIVA LN	HERNANDEZ RAMON
43	133-094-011-000	9534 VIVA LN	HERNANDEZ BERTHA A TR
44	133-094-078-000	9644 ESPERANZA CIR	IBARRA FELIPE & MA EUGENIA BRAVO

45	133-094-089-000	9633 ESPERANZA CIR	JAHEN JUAN CARLOS & MARIA G ZEPEDA
46	133-094-013-000	9542 VIVA LN	JIMENEZ ANGEL H & DELMY A
47	133-094-014-000	9546 VIVA LANE	MARIN JOSE RAUL & MARIA LETICIA
48	133-094-077-000	9640 ESPERANZA CIR	MARTINEZ GUADALUPE & ELVIRA NAVARRO
49	133-094-076-000	9523 VIVA LN	MELGOZA VICTOR R & MARIA J
50	133-094-012-000	9538 VIVA LN	MONTEIANO JOEL & LUISA
51	133-094-087-000	9625 ESPERANZA CIR	MUNOZ AZUCENA C & JOSE LUIS MUNOZ P
52	133-094-090-000	9637 ESPERANZA CIR	RODRIGUEZ ANSELMO & ANA C CHAVEZ
53	133-094-088-000	9629 ESPERANZA CIR	VALENZUELA JOSE REFUGIO & BERTHA
54	133-094-074-000	9531 VIVA LN	PEREZ ALYINA AGUILAR & AGUILAR NOELIA
55	133-095-034-000	9208 CAMPO DE CASA	ALVAREZ LORENZO & ODILVINA DE ALVAREZ
56	133-095-031-000	9220 CAMPO DE CASA DR	DE ANDA MIGUEL CAMARENA & CARMEN CAMARENA
57	133-095-032-000	9216 CAMPO DE CASA	CORONA FERNANDO & ANA MARIE
58	133-095-018-000	9219 CAMPO DE CASA DR	DELGADO TRINIDAD & LORENA
59	133-095-016-000	9211 CAMPO DE CASA DR	DIAZ OTONIEL
60	133-095-015-000	9207 CAMPO DE CASA DRIVE	DE FLORES MARTHA VENTURA & JESUS FLORES C
61	133-095-014-000	9120 LOS NINOS PL	GONZALEZ FEDERICO & ANTONIA OLIVARES
62	133-095-020-000	9227 CAMPO DE CASA DR	GUERRERO IMELDA SANCHEZ & ARMANDO GUERRERO
63	133-095-019-000	9223 CAMPO DE CASA DR	HUERTA JOSE & MARTHA C
64	133-095-017-000	9215 CAMPO DE CASA DR	MELGOZA AURELIO & MARGARITA
65	133-095-030-000	9224 CAMPO DE CASA DR	NICASIO OLIVARES
66	133-095-029-000	9228 CAMPO DE CASA DR	RODRIGUEZ ALBERTO & MARTHA
67	133-094-085-000	9672 ESPERANZA CIR	BACHMAN SCOTT ALAN
68	133-094-056-000	9752 CORTEZ LANE	CAMACHO MIGUEL & CATALINA
69	133-094-060-000	9571 VIVA LANE	CARRILLO AURELIO
70	133-094-019-000	9566 VIVA LN	CORTES LUIS FERNANDO & CIRIA
71	133-094-061-000	9699 ESPERANZA CIR	CRUZ JENNIFER LYNN
72	133-094-067-000	9559 VIVA LN	GARCIA JUAN M
73	133-094-081-000	9656 ESPERANZA CIR	GUIDO JESUS & GUILLERMINA GUTIERREZ
74	133-094-079-000	9648 ESPERANZA CIR	PEREZ ROBERT J & ESTEE L
75	133-094-084-000	9668 ESPERANZA CIR	MELGOZA EVERARDO & MARIA INES MELGOZA
76	133-094-066-000	9575 VIVA LN	SANCHEZ SALVADOR & PATRICIA
77	133-094-082-000	9660 ESPERANZA CIR B14	SUAREZ RAMIRO & MAGDALENA
78	133-094-086-000	9676 ESPERANZA CIR	ZAMORA RAMIRO & ALICIA TRS
79	133-094-055-000	9882 LOS ARBOLES CIR	ALCALA MARIA O
80	133-094-051-000	9867 LOS ARBOLES CIR	BERMUDEZ RUBEN & ANA M
81	133-095-054-000	9493 COMUNIDAD WY	CAMACHO JOEL & MARIA LUISA
82	133-094-034-000	9316 CAMPO DE CASA DR	LOPEZ JAVIER CEJA & MARISOL CEJA
83	133-095-074-000	9847 LOS ARBOLES CIR	FERNANDEZ FLORA TR
84	133-094-050-000	9863 LOS ARBOLES CIR	CONTRERAS FERNANDO VICENTE
85	133-095-060-000	9715 CORTEZ LN	KEEN IVY MARIE & KEEN SAVANNA
86	133-094-049-000	9870 LOS ARBOLES CIR	LIRA MIGUEL ANGEL & CLARA OFELIA
87	133-094-053-000	9744 CORTEZ LN	MANZO AURELIANO ET AL
88	133-095-076-000	9855 LOS ARBOLES CIR	MAGANA JESUS & GRACIELA
89	133-094-052-000	9740 CORTEZ LN	GALINDO MIROSLAVA & ENRIQUE MEDINA G
90	133-095-077-000	9859 LOS ARBOLES CIR	PARRA JOSE LUIS JR & KATHERINE MICHELLE TRS

91	133-095-075-000	9851 LOS ARBOLES CIR	RESENDIZ SEBASTIAN & GISELA
92	133-094-054-000	9878 LOS ARBOLES CIR	SANCHEZ JOSE ANGEL & MARTHA
93	133-095-063-000	9834 LOS ARBOLES CIR	ACOSTA MARIO M & ELENA
94	133-095-069-000	9858 LOS ARBOLES CIR	CAMPOS PABLO & ROSALINDA ALBARRAN
95	133-095-067-000	9850 LOS ARBOLES CIR	RIVERA GLORIA CHRISTINA
96	133-095-066-000	9846 LOS ARBOLES CIR	ESPINOZA JESUS P & EVANGELINA
97	133-095-085-000	9736 CORTEZ LN	DE GUZMAN MARIA S & SORIA MARIO ALBERTO GUZMAN
98	133-095-068-000	9854 LOS ARBOLES CIR	JUAREZ MIGUEL & RUTH
99	133-094-048-000	9866 LOS ARBOLES	LOPEZ ARNULFO & SUSANNAH RAINE LOPEZ
100	133-095-064-000	9838 LOS ARBOLES CIR	MARTINEZ JESUS & MARGARITA
101	133-095-084-000	9732 CORTEZ LN	MONTANO ARTURO R & HILDA Z
102	133-095-082-000	9724 CORTEZ LN	PEREZ RAUL G & YOLANDA
103	133-094-047-000	9862 LOS ARBOLES CIR	ROCHA RAMON & LETICIA
104	133-095-065-000	9842 LOS ARBOLES CIR	ROCHA ROBERTO F & MARGARITA
105	133-095-062-000	9830 LOS ARBOLES CIR	MENDOZA HERMILA GOMEZ
106	133-095-083-000	9728 CORTEZ LN	ZAMORA JAVIER & BLANCA E
107	133-095-011-000	9132 LOS NINOS PL	CARDENAS OLGA
108	133-095-055-000	9494 COMUNIDAD WY	ATILANO MARIA CRISTINA LOPEZ
109	133-095-012-000	9128 LOS NINOS PLACE	BARBOSA PANFILO M & ISAUARA R
110	133-095-010-000	9136 LOS NINOS PL	BERMUDEZ MARIA LOURDES
111	133-095-002-000	9168 LOS NINOS PL	BOSE HERMENEGILDO C & VIRGINIA M
112	133-095-004-000	9160 LOS NINOS PL	CARTER HOWARD J
113	133-095-005-000	9156 LOS NINOS PL	MARAVILLA-BAROCIO HUMBERTO & MARAVILLA MARIA GLORI
114	133-095-006-000	9152 LOS NINOS PL	PORRAS-GUTIERREZ ROSALIO
115	133-095-009-000	9140 LOS NINOS PL	MUNOZ EDGAR J. & CHRISTINA
116	133-095-003-000	9164 LOS NINOS PL	PALACIOS JUAN M & SILVIA A
117	133-095-013-000	9124 LOS NINOS PL	ROSAS JOEL & PATRICIA
118	133-095-001-000	9172 LOS NINOS	VILLAGOMEZ JOSE MANUEL & ROSARIO G
119	133-094-037-000	9304 CAMPO DE CASA DR	DIAZ BERTHA
120	133-094-038-000	9300 CAMPO DE CASA DR	RESENDIZ J JUAN & ROSA MARIA
121	133-094-039-000	9696 CAMPO DE CASA DR	CASTRO JOSE JUAN & ROSALBA CASTRO NERI
122	133-095-035-000	9417 COMUNIDAD WY	ALFARO ROBERTO
123	133-095-037-000	9425 COMUNIDAD WY	ALFARO TOMAS & PATRICIA
124	133-095-038-000	9429 COMUNIDAD WY	CERVANTES CARMEN LUCIA & VARGAS OSVALDO GONZALEZ
125	133-095-039-000	9433 COMUNIDAD WAY	MARTINEZ CARLOS HERNANDEZ & LAURA ROSALES
126	133-095-040-000	9437 COMUNIDAD WY	MARTINEZ ANTONIA & MARTINEZ JULIO CESAR
127	133-095-041-000	9441 COMUNIDAD WY	ALCARAZ TRINIDAD & YOLANDA RAYA
128	133-095-046-000	9461 COMUNIDAD WY	CHAVARIN FERMIN & ROSARIO
129	133-095-047-000	9465 COMUNIDAD WY	ORTIZ ALFREDO & LUISA
130	133-095-048-000	9469 COMUNIDAD WY	BENITEZ PABLO & MARIA
131	133-095-049-000	9473 COMUNIDAD WY	ZAVALA JOSE L & MARIA G
132	133-095-050-000	9477 COMUNIDAD WY	CUENTAS FRANCISCO & ROSA M
133	133-095-051-000	9481 COMUNIDAD WY	CUELLAR SALVADOR & MARIA
134	133-095-052-000	9485 COMUNIDAD WY	NIETO J MANUEL RESENDIZ & OFELIA MONTOYA MALDONADO
135	133-095-053-000	9489 COMUNIDAD WY	ROCHA ANDRES & GRACIELA
136	133-095-056-000	9490 COMUNIDAD WY	CARPIO LUISA & MANUEL CARPIO G

137	133-095-057-000	9486 COMUNIDAD WY	REYES JOSE A & MARIA GUADALUPE DIAZ
138	133-095-058-000	9482 COMUNIDAD WY	VARGAS ANGEL & DELFINA &
139	133-095-059-000	9478 COMUNIDAD WY	ESPINOZA HECTOR & ANGELITA
140	133-095-061-000	9711 CORTEZ LANE	ANAYA MANUEL R & RAMONA V
141	133-095-070-000	9831 LOS ARBOLES CIR	PEREZ RIGOBERTO & JACQUELINE ZARAGOZA
142	133-095-071-000	9835 LOS ARBOLES CIR	ENRIQUEZ LETICIA MUNOZ
143	133-095-072-000	9839 LOS ARBOLES CIR	SALDIVAR AGUSTIN & LAURA
144	133-095-073-000	9843 LOS ARBOLES CIR	GUZMAN FLORENTINO
145	133-095-078-000	9708 CORTEZ LN	PONCE JOSE R & MARIA G
146	133-095-079-000	9712 CORTEZ LANE	BERMUDEZ PEDRO & MARIA E
147	133-095-080-000	9716 CORTEZ LANE	ARANGO ALEJANDRO & ILDEGARDA
148	133-095-081-000	9720 CORTEZ LANE	CASTILLO RAMIRO & ROSARIO
149	133-094-058-000	9760 CORTEZ LN	CAMPOS (S) HECTOR S & GRISELDA
150	133-094-059-000	9764 CORTEZ LN	SUBRAMANI GOPAL & KAMAL
151	133-094-062-000	9689 ESPERANZA CIR	CAMPOS JAVIER & MARIA D
152	133-094-063-000	9685 ESPERANZA CIR	URIBE MIGUEL & LETICIA O
153	133-094-064-000	9681 ESPERANZA CIR	ORTIZ (A) GONZALO & ANGELICA ORTIZ
154	133-094-065-000	9677 ESPERANZA CIR	TINOCO (F) JOSE LUIS & EMELIA TINOCO
155	133-095-045-000	9457 COMUNIDAD WY	RODRIGUEZ JOSE G & EDWIGES
156	133-094-068-000	9555 VIVA LN	SERRATO CLAUDIO H & LIDIA L
157	133-094-069-000	9551 VIVA LN	REYES JOSE F & ANGELINA
158	133-094-071-000	9543 VIVA WAY	MACIAS FRANCISCO & TERESA
159	133-094-072-000	9539 VIVA LN	TORRES LUZ DELIA
160	133-094-073-000	9535 VIVA LANE	SOLORZANO JUAN R & MARIA J
161	133-094-018-000	9562 VIVA LN CASTROVILLE CA 95012	ALONDRA VASQUEZ

Vol. 19 C. & T. Pg. 48

LINE	DIRECTION	DISTANCE
L1	S44°10'14"E	30.70'
L2	S58°21'00"E	6.15'
L3	S58°21'00"E	15.50'
L4	N31°39'00"E	45.00'
L5	S58°21'00"E	42.89'
L6	N31°39'00"E	55.00'
L7	N44°10'14"W	29.35'
L8	N45°53'16"E	44.55'
L9	S58°21'00"E	6.76'

LEGEND

- SET 1/2" REBAR TAGGED L.S. 4448, UNLESS NOTED OTHERWISE
- SET CENTERLINE MONUMENT
- FOUND 1" IRON PIPE, MONTEREY COUNTY, UNLESS NOTED OTHERWISE
- A 1/2" REBAR TAGGED L.S. 4448 IS SET AT ALL LOT CORNERS SHOWN ON THIS MAP.
- PARCELS B, D, N, K AND J ARE WETLANDS AND NATURAL DRAINAGE EASEMENTS, TOGETHER WITH A 100' SETBACK

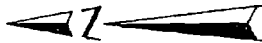

ATTACHMENT N
PAGE 5 OF 5

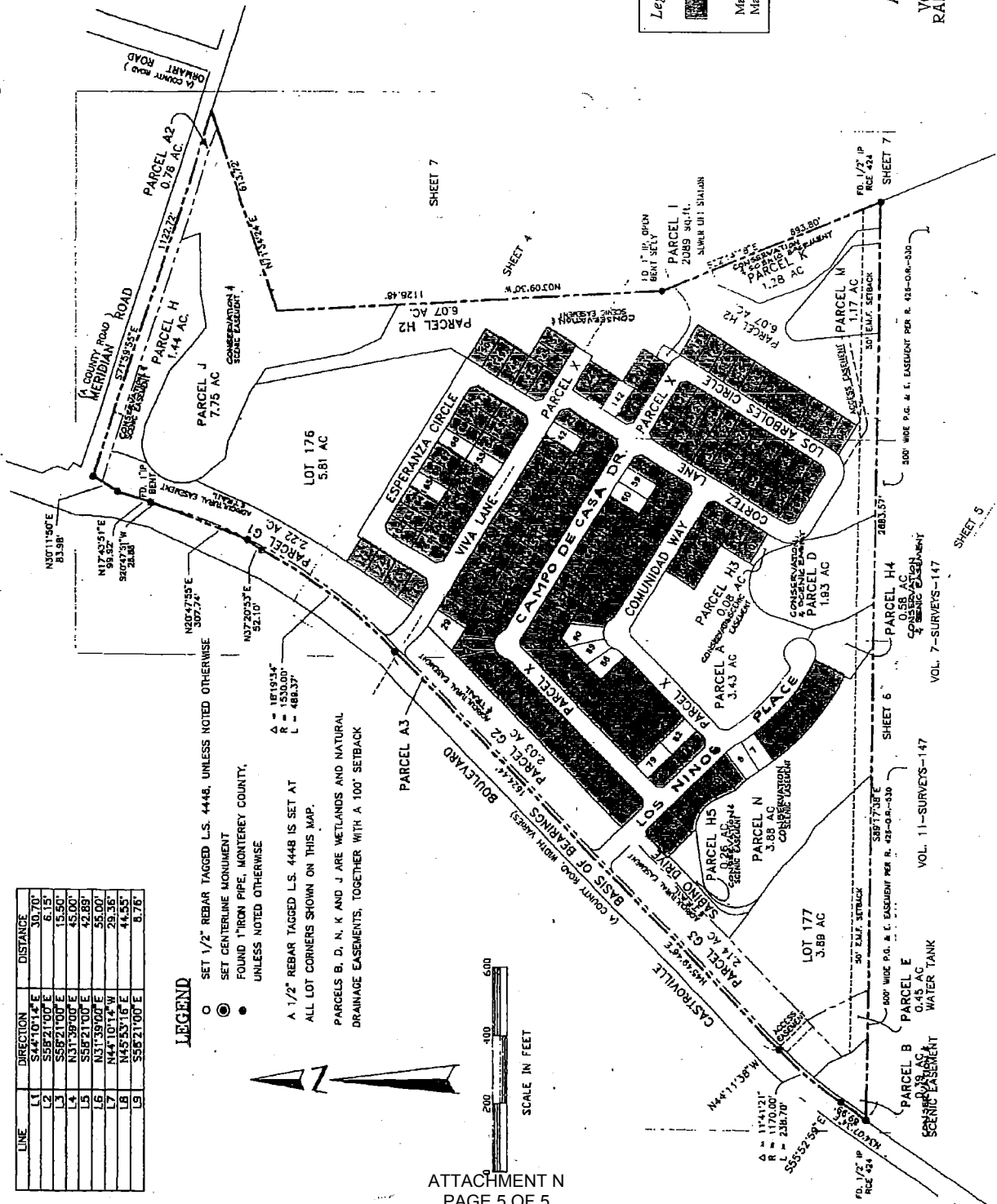

Legend

SUBJECT PARCELS

Map reproduced by Monterey County Resource Management Agency, July 17, 2015.

TRACT NO. 1284
MORO COJO
A PRIVATE ROAD SUBDIVISION
A SUBDIVISION OF PARCEL I OF
VOLUME 15 OF SURVEYS AT PAGE 36
RANCHO BOISA NUEVA Y MORO COJO
MONTEREY COUNTY CALIFORNIA

SALINAS VALLEY SURVEYORS
210 CAPITOL ST. SUITE 15
SAN JOSE, CA. 95101
PH: 408.155-2234

